

3. 2017(第12屆)公鹿串穗名錄(183頭)

台灣養鹿中南區聯誼會公鹿串穗名錄(頭剪茸重無紀錄，依畜主姓名筆劃)

水鹿

頭剪組

南投縣 [王金弘](#)

耳標或編號：

346

鹿代碼：CG01

茸重(台兩)：-



水鹿

頭剪組

高雄市 [王能賢](#)

耳標或編號：

04P167

鹿代碼：DG01

茸重(台兩)：-

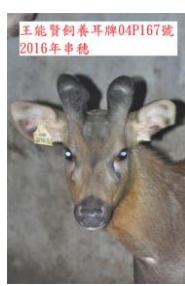

水鹿

頭剪組

高雄市 [王慶賢](#)

耳標或編號：

04P306

鹿代碼：AI02

茸重(台兩)：-



水鹿

頭剪組

高雄市 [王慶賢](#)

耳標或編號：

04P300

鹿代碼：AI03

茸重(台兩)：-



水鹿

頭剪組

高雄市 [王慶賢](#)

耳標或編號：

04P299

鹿代碼：AI04

茸重(台兩)：-



水鹿

頭剪組

台南市 [白春桐](#)

耳標或編號：

367

鹿代碼：FW01

茸重(台兩)：-

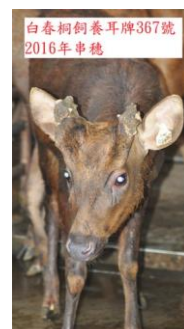

水鹿

頭剪組

南投縣 [江玉英](#)

耳標或編號：

拍照存證

鹿代碼：HQ01

茸重(台兩)：-



水鹿

頭剪組

南投縣 [江建明](#)

耳標或編號：

拍照存證

鹿代碼：HR01

茸重(台兩)：-

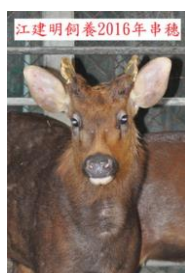

水鹿

頭剪組

高雄市 [吳明當](#)

耳標或編號：

28

鹿代碼：DI02

茸重(台兩)：-



水鹿

頭剪組

南投縣 [吳敏裕](#)

耳標或編號：

C23

鹿代碼：CN01

茸重(台兩)：-



水鹿

頭剪組

雲林縣 [吳漢忠](#)

耳標或編號：

04L615

鹿代碼：CW01

茸重(台兩)：-



水鹿

頭剪組

南投縣 [吳燕山](#)

耳標或編號：

658

鹿代碼：CJ01

茸重(台兩)：-



水鹿

頭剪組

南投縣 [吳燕山](#)

耳標或編號：

05J647

鹿代碼：CJ02

茸重(台兩)：-

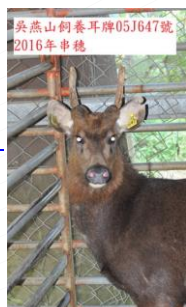

水鹿

頭剪組

台中市 [李永源](#)

耳標或編號：

88

鹿代碼：HS01

茸重(台兩)：-



水鹿

頭剪組

南投縣 [李均平](#)

耳標或編號：

571

鹿代碼：HT01

茸重(台兩)：-



水鹿

頭剪組

南投縣 [李均平](#)

耳標或編號：

拍照存證

鹿代碼：HT02

茸重(台兩)：-



水鹿

頭剪組

嘉義縣 [李金永](#)

耳標或編號：

拍照存證

鹿代碼：BD01

茸重(台兩)：-



水鹿

頭剪組

嘉義縣 [李法吉](#)

耳標或編號：

4621

鹿代碼：HM01

茸重(台兩)：-

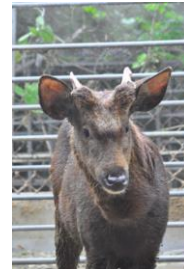

水鹿
頭剪組
嘉義縣 李宏吉
耳標或編號：
4262
鹿代碼：HM02
茸重(台兩)：-

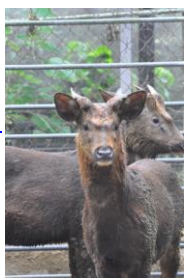

水鹿
頭剪組
南投縣 李錦龍
耳標或編號：
05J021
鹿代碼：CM01
茸重(台兩)：-



水鹿
頭剪組
台南市 林昆鋒
耳標或編號：
487
鹿代碼：GU01
茸重(台兩)：-



水鹿
頭剪組
台南市 林昆鋒
耳標或編號：
381
鹿代碼：GU04
茸重(台兩)：-



水鹿
頭剪組
南投縣 林淑女
耳標或編號：
04J53
鹿代碼：BK01
茸重(台兩)：-



水鹿
頭剪組
高雄市 林瑞慶
耳標或編號：
04P177
鹿代碼：DL01
茸重(台兩)：-

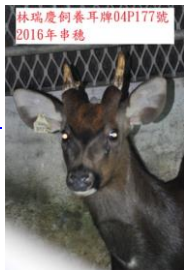

水鹿
頭剪組
南投縣 邱志明
耳標或編號：
12
鹿代碼：HV02
茸重(台兩)：-



水鹿
頭剪組
南投縣 李連成
耳標或編號：
05J23
鹿代碼：FH01
茸重(台兩)：-



水鹿
頭剪組
南投縣 官盛富
耳標或編號：
04J142
鹿代碼：BG01
茸重(台兩)：-



水鹿
頭剪組
台南市 林昆鋒
耳標或編號：
483
鹿代碼：GU02
茸重(台兩)：-



水鹿
頭剪組
台南市 林昆鋒
耳標或編號：
399
鹿代碼：GU05
茸重(台兩)：-



水鹿
頭剪組
南投縣 林淑女
耳標或編號：
04J299
鹿代碼：BK03
茸重(台兩)：-



水鹿
頭剪組
南投縣 林達水
耳標或編號：
88
鹿代碼：FI01
茸重(台兩)：-



水鹿
頭剪組
南投縣 邱志明
耳標或編號：
04J331
鹿代碼：HV03
茸重(台兩)：-

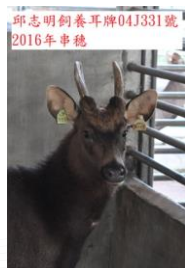

水鹿
頭剪組
高雄市 李嘉保
耳標或編號：
04P151
鹿代碼：DJ02
茸重(台兩)：-



水鹿
頭剪組
台中市 林昌儂
耳標或編號：
04H171
鹿代碼：EW01
茸重(台兩)：-



水鹿
頭剪組
台南市 林昆鋒
耳標或編號：
387
鹿代碼：GU03
茸重(台兩)：-



水鹿
頭剪組
南投縣 林武男
耳標或編號：
J20B19
鹿代碼：HU01
茸重(台兩)：-



水鹿
頭剪組
高雄市 林連通
耳標或編號：
拍照存證
鹿代碼：AU01
茸重(台兩)：-



水鹿
頭剪組
南投縣 邱志明
耳標或編號：
04J337
鹿代碼：HV01
茸重(台兩)：-



水鹿
頭剪組
南投縣 邱金章
耳標或編號：
A5
鹿代碼：HW01
茸重(台兩)：-

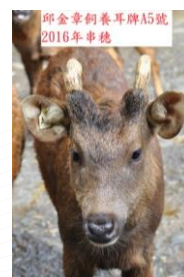

水鹿

頭剪組

南投縣 [邱金章](#)

耳標或編號：
A2
鹿代碼：HW02
茸重(台兩)：-

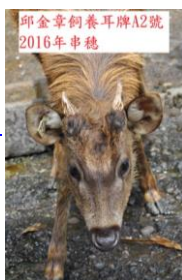

水鹿

頭剪組

台南市 [姜炎龍](#)

耳標或編號：
拍照存證
鹿代碼：FV01
茸重(台兩)：-



水鹿

頭剪組

台南市 [姜憲昌](#)

耳標或編號：
0401381
鹿代碼：HX03
茸重(台兩)：-



水鹿

頭剪組

南投縣 [范兆璧](#)

耳標或編號：
413
鹿代碼：CI03
茸重(台兩)：-

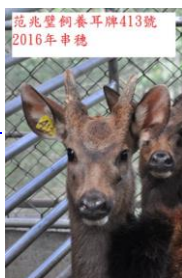

水鹿

頭剪組

嘉義縣 [翁明儀](#)

耳標或編號：
65
鹿代碼：AH01
茸重(台兩)：-

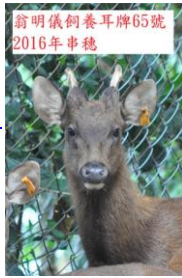

水鹿

頭剪組

南投縣 [張文星](#)

耳標或編號：
拍照存證左耳缺角
鹿代碼：CE03
茸重(台兩)：-

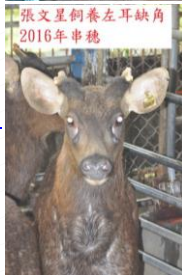

水鹿

頭剪組

南投縣 [張金木](#)

耳標或編號：
27
鹿代碼：BY05
茸重(台兩)：-



水鹿

頭剪組

屏東縣 [邱泉輝](#)

耳標或編號：
剪耳 1
鹿代碼：DM01
茸重(台兩)：-



水鹿

頭剪組

台南市 [姜炎龍](#)

耳標或編號：
拍照存證
鹿代碼：FV02
茸重(台兩)：-

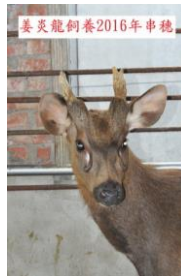

水鹿

頭剪組

南投縣 [范兆璧](#)

耳標或編號：
49
鹿代碼：CI01
茸重(台兩)：-

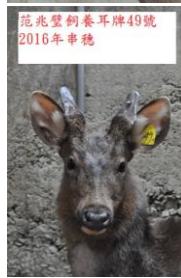

水鹿

頭剪組

南投縣 [范兆璧](#)

耳標或編號：
416
鹿代碼：CI04
茸重(台兩)：-



水鹿

頭剪組

南投縣 [張文星](#)

耳標或編號：
05J425
鹿代碼：CE01
茸重(台兩)：-



水鹿

頭剪組

台中市 [張佳能](#)

耳標或編號：
04H30
鹿代碼：HZ01
茸重(台兩)：-

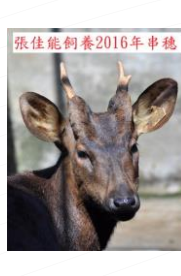

水鹿

頭剪組

高雄市 [張金杰](#)

耳標或編號：
04P109
鹿代碼：DO01
茸重(台兩)：-



水鹿

頭剪組

台中市 [邱茂雲](#)

耳標或編號：
拍照存證
鹿代碼：BR01
茸重(台兩)：-



水鹿

頭剪組

台南市 [姜憲昌](#)

耳標或編號：
040542
鹿代碼：HX01
茸重(台兩)：-



水鹿

頭剪組

南投縣 [范兆璧](#)

耳標或編號：
411
鹿代碼：CI02
茸重(台兩)：-

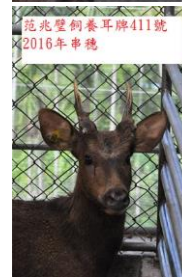

水鹿

頭剪組

南投縣 [范兆璧](#)

耳標或編號：
48
鹿代碼：CI05
茸重(台兩)：-



水鹿

頭剪組

南投縣 [張文星](#)

耳標或編號：
04J219
鹿代碼：CE02
茸重(台兩)：-

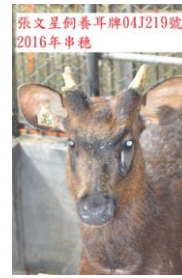

水鹿

頭剪組

南投縣 [張金木](#)

耳標或編號：
22
鹿代碼：BY04
茸重(台兩)：-



水鹿

頭剪組

高雄市 [張金龍](#)

耳標或編號：
04P182
鹿代碼：EO01
茸重(台兩)：-



水鹿

頭剪組

台南市 張家豪

耳標或編號：
0406823
鹿代碼：AQ01
茸重(台兩)：-



水鹿

頭剪組

台南市 張家豪

耳標或編號：
0406723
鹿代碼：AQ02
茸重(台兩)：-



水鹿

頭剪組

台南市 張家豪

耳標或編號：
0407093
鹿代碼：AQ04
茸重(台兩)：-



水鹿

頭剪組

台南市 張家豪

耳標或編號：
0408623
鹿代碼：AQ08
茸重(台兩)：-



水鹿

頭剪組

台南市 張家豪

耳標或編號：
0408814
鹿代碼：AQ10
茸重(台兩)：-



水鹿

頭剪組

南投縣 張添發

耳標或編號：
49
鹿代碼：BL02
茸重(台兩)：-



水鹿

頭剪組

南投縣 張添發

耳標或編號：
4
鹿代碼：BL03
茸重(台兩)：-



水鹿

頭剪組

南投縣 張添發

耳標或編號：
33
鹿代碼：BL04
茸重(台兩)：-



水鹿

頭剪組

台中市 張鶴齡

耳標或編號：
04H161
鹿代碼：GH01
茸重(台兩)：-



水鹿

頭剪組

雲林縣 許有義

耳標或編號：
35
鹿代碼：IA03
茸重(台兩)：-



水鹿

頭剪組

台南市 許海龍

耳標或編號：
拍照存證歪鼻
鹿代碼：IB01
茸重(台兩)：-

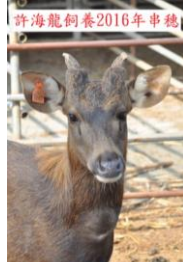

水鹿

頭剪組

南投縣 連東周

耳標或編號：
73
鹿代碼：CT01
茸重(台兩)：-



水鹿

頭剪組

雲林縣 郭長益

耳標或編號：
55
鹿代碼：AF01
茸重(台兩)：-

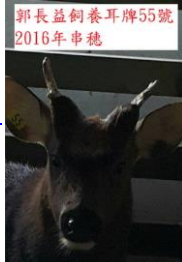

水鹿

頭剪組

嘉義縣 郭皇志

耳標或編號：
202
鹿代碼：GI01
茸重(台兩)：-

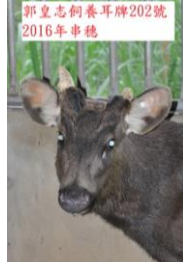

水鹿

頭剪組

台中市 陳亘彥

耳標或編號：
46
鹿代碼：IE01
茸重(台兩)：-



水鹿

頭剪組

台中市 陳光明

耳標或編號：
拍照存證
鹿代碼：IC01
茸重(台兩)：-

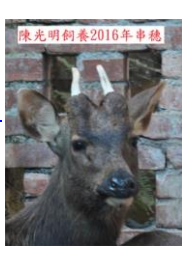

水鹿

頭剪組

雲林縣 陳杏時

耳標或編號：
04L299
鹿代碼：HI01
茸重(台兩)：-



水鹿

頭剪組

雲林縣 陳杏時

耳標或編號：
04L303
鹿代碼：HI02
茸重(台兩)：-



水鹿

頭剪組

高雄市 陳奇汰

耳標或編號：
04P89
鹿代碼：EL01
茸重(台兩)：-



水鹿

頭剪組

南投縣 陳居正

耳標或編號：
41
鹿代碼：GZ01
茸重(台兩)：-



水鹿

頭剪組

南投縣 陳瑞洲

耳標或編號：
0055
鹿代碼：CS01
茸重(台兩)：-



水鹿
頭剪組
雲林縣 陳榮俊
耳標或編號：
04L516
鹿代碼：HL01
茸重(台兩)：-

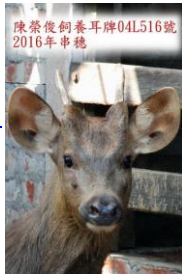

水鹿
頭剪組
南投縣 游忠川
耳標或編號：
B537
鹿代碼：AA01
茸重(台兩)：-



水鹿
頭剪組
南投縣 黃光夫
耳標或編號：
拍照存證
鹿代碼：IF01
茸重(台兩)：-

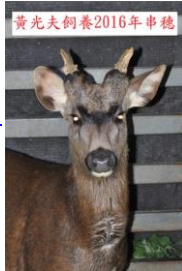

水鹿
頭剪組
高雄市 黃學鵬
耳標或編號：
05P396
鹿代碼：DQ01
茸重(台兩)：-

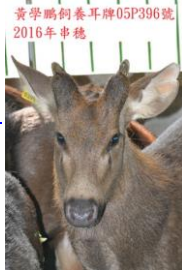

水鹿
頭剪組
台南市 楊宏惠
耳標或編號：
81
鹿代碼：DR01
茸重(台兩)：-

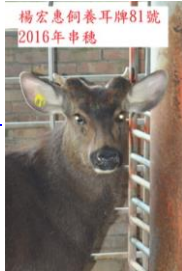

水鹿
頭剪組
高雄市 溫志崇
耳標或編號：
125
鹿代碼：DS01
茸重(台兩)：-



水鹿
頭剪組
嘉義縣 董爵綸
耳標或編號：
61
鹿代碼：IG01
茸重(台兩)：-

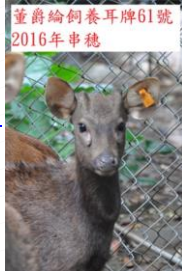

水鹿
頭剪組
南投縣 陳誌倫
耳標或編號：
05J288
鹿代碼：ID01
茸重(台兩)：-



水鹿
頭剪組
南投縣 游忠川
耳標或編號：
A515
鹿代碼：AA02
茸重(台兩)：-



水鹿
頭剪組
雲林縣 黃志強
耳標或編號：
04L70
鹿代碼：CX01
茸重(台兩)：-



水鹿
頭剪組
高雄市 楊王美麗
耳標或編號：
04P0017
鹿代碼：BE02
茸重(台兩)：-



水鹿
頭剪組
嘉義縣 楊啟明
耳標或編號：
108
鹿代碼：DF01
茸重(台兩)：-



水鹿
頭剪組
高雄市 溫志崇
耳標或編號：
137
鹿代碼：DS02
茸重(台兩)：-



水鹿
頭剪組
彰化縣 詹仁凱
耳標或編號：
拍照存證
鹿代碼：CU01
茸重(台兩)：-



水鹿
頭剪組
南投縣 曾義卿
耳標或編號：
拍照存證
鹿代碼：GW01
茸重(台兩)：-



水鹿
頭剪組
南投縣 游忠川
耳標或編號：
7577
鹿代碼：AA03
茸重(台兩)：-

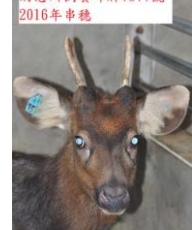

水鹿
頭剪組
南投縣 黃巽江
耳標或編號：
0001
鹿代碼：GK01
茸重(台兩)：-



水鹿
頭剪組
高雄市 楊王美麗
耳標或編號：
04P0031
鹿代碼：BE03
茸重(台兩)：-



水鹿
頭剪組
台中市 楊順榮
耳標或編號：
04H237
鹿代碼：BN04
茸重(台兩)：-



水鹿
頭剪組
高雄市 溫志崇
耳標或編號：
138
鹿代碼：DS03
茸重(台兩)：-



水鹿
頭剪組
彰化縣 詹仁凱
耳標或編號：
42
鹿代碼：CU02
茸重(台兩)：-



水鹿

頭剪組

南投縣 [劉太郎](#)

耳標或編號：
05J429
鹿代碼：CF01
茸重(台兩)：-



水鹿

頭剪組

台中市 [劉木勝](#)

耳標或編號：
04H90
鹿代碼：BS01
茸重(台兩)：-



水鹿

頭剪組

台南市 [劉仙賜](#)

耳標或編號：
385
鹿代碼：CC01
茸重(台兩)：-



水鹿

頭剪組

台南市 [劉仙賜](#)

耳標或編號：
391
鹿代碼：CC02
茸重(台兩)：-



水鹿

頭剪組

台南市 [劉仙賜](#)

耳標或編號：
397
鹿代碼：CC03
茸重(台兩)：-



水鹿

頭剪組

南投縣 [劉正文](#)

耳標或編號：
04J305
鹿代碼：CD02
茸重(台兩)：-



水鹿

頭剪組

南投縣 [劉正文](#)

耳標或編號：
04J303
鹿代碼：CD03
茸重(台兩)：-



水鹿

頭剪組

南投縣 [劉正文](#)

耳標或編號：
05J484
鹿代碼：CD04
茸重(台兩)：-



水鹿

頭剪組

南投縣 [劉宗霖](#)

耳標或編號：
1508
鹿代碼：IH02
茸重(台兩)：-



水鹿

頭剪組

南投縣 [劉明週](#)

耳標或編號：
105
鹿代碼：CQ01
茸重(台兩)：-



水鹿

頭剪組

南投縣 [劉國弘](#)

耳標或編號：
381
鹿代碼：BV01
茸重(台兩)：-



水鹿

頭剪組

台南市 [劉嘉興](#)

耳標或編號：
04P178
鹿代碼：DU02
茸重(台兩)：-



水鹿

頭剪組

台南市 [歐鴻國](#)

耳標或編號：
1298
鹿代碼：DV01
茸重(台兩)：-



水鹿

頭剪組

雲林縣 [蔡仲哲](#)

耳標或編號：
04L23
鹿代碼：CV01
茸重(台兩)：-

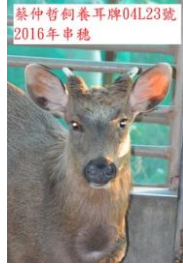

水鹿

頭剪組

南投縣 [蔡佩萱](#)

耳標或編號：
535
鹿代碼：IJ01
茸重(台兩)：-

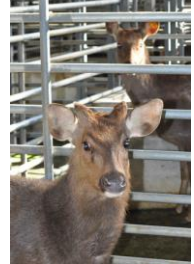

水鹿

頭剪組

南投縣 [蔡佩萱](#)

耳標或編號：
530
鹿代碼：IJ02
茸重(台兩)：-



水鹿

頭剪組

南投縣 [蔡佩萱](#)

耳標或編號：
518
鹿代碼：IJ03
茸重(台兩)：-

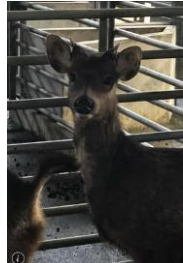

水鹿

頭剪組

南投縣 [蔡佩萱](#)

耳標或編號：
503
鹿代碼：IJ04
茸重(台兩)：-



水鹿

頭剪組

台南市 [鄭景軒](#)

耳標或編號：
458
鹿代碼：JJ01
茸重(台兩)：-



水鹿

頭剪組

台南市 [鄭景軒](#)

耳標或編號：
456
鹿代碼：JJ04
茸重(台兩)：-



水鹿

頭剪組

台南市 [鄭景軒](#)

耳標或編號：
460
鹿代碼：JJ07
茸重(台兩)：-



水鹿
頭剪組
南投縣 盧永福
耳標或編號：
拍照存證
鹿代碼：FR01
茸重(台兩)：-



水鹿
頭剪組
南投縣 盧有琳
耳標或編號：
338
鹿代碼：GL01
茸重(台兩)：-



水鹿
頭剪組
南投縣 盧有琳
耳標或編號：
340
鹿代碼：GL02
茸重(台兩)：-



水鹿
頭剪組
高雄市 盧米雄
耳標或編號：
113
鹿代碼：DW02
茸重(台兩)：-



水鹿
頭剪組
南投縣 盧秀容
耳標或編號：
J20B22
鹿代碼：CK01
茸重(台兩)：-



水鹿
頭剪組
南投縣 盧明毅
耳標或編號：
207
鹿代碼：GM01
茸重(台兩)：-



水鹿
頭剪組
南投縣 盧明毅
耳標或編號：
202
鹿代碼：GM02
茸重(台兩)：-



水鹿
頭剪組
南投縣 盧明毅
耳標或編號：
204
鹿代碼：GM03
茸重(台兩)：-

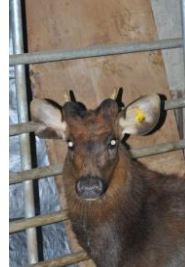

水鹿
頭剪組
南投縣 盧明毅
耳標或編號：
04J206
鹿代碼：GM04
茸重(台兩)：-



水鹿
頭剪組
南投縣 盧桂標
耳標或編號：
347
鹿代碼：IK01
茸重(台兩)：-

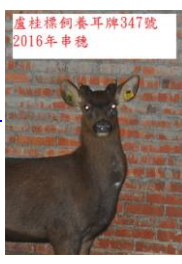

水鹿
頭剪組
南投縣 盧漢忠
耳標或編號：
9
鹿代碼：HN01
茸重(台兩)：-

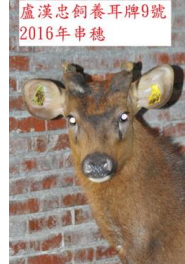

水鹿
頭剪組
台中市 賴三瑩
耳標或編號：
04H298
鹿代碼：BM01
茸重(台兩)：-



水鹿
頭剪組
台中市 賴三瑩
耳標或編號：
04H158
鹿代碼：BM02
茸重(台兩)：-



水鹿
頭剪組
台中市 賴三瑩
耳標或編號：
04H157
鹿代碼：BM03
茸重(台兩)：-



水鹿
頭剪組
台南市 謝旻錦
耳標或編號：
419
鹿代碼：EZ01
茸重(台兩)：-



水鹿
頭剪組
台南市 謝旻錦
耳標或編號：
489
鹿代碼：EZ02
茸重(台兩)：-



水鹿
頭剪組
台南市 謝旻錦
耳標或編號：
491
鹿代碼：EZ03
茸重(台兩)：-



水鹿
頭剪組
高雄市 鍾運德
耳標或編號：
04P302
鹿代碼：HK01
茸重(台兩)：-



水鹿
頭剪組
台南市 顏世一
耳標或編號：
277
鹿代碼：DY01
茸重(台兩)：-



水鹿
頭剪組
南投縣 魏貴承
耳標或編號：
8
鹿代碼：IL01
茸重(台兩)：-

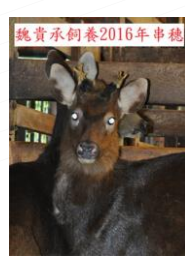

水鹿
頭剪組
南投縣 羅堯聘
耳標或編號：
J412
鹿代碼：GP01
茸重(台兩)：-

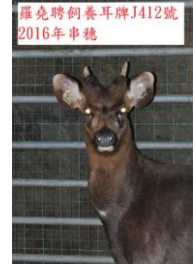

水鹿
頭剪組
南投縣 羅祺淵
耳標或編號：
04J241
鹿代碼：IM01
茸重(台兩)：-



水鹿
頭剪組
南投縣 羅祺淵
耳標或編號：
04J242
鹿代碼：IM03
茸重(台兩)：-



水鹿
頭剪組
南投縣 羅祺淵
耳標或編號：
04J244
鹿代碼：IM04
茸重(台兩)：-



水鹿
頭剪組
台南市 蘇福道
耳標或編號：
040171
鹿代碼：FG01
茸重(台兩)：-



台灣北區養鹿聯誼會公鹿串穗名錄(頭剪茸重無紀錄，依畜主姓名筆劃)

水鹿
頭剪組
台北市 王清江
耳標或編號：
532
鹿代碼：EP01
茸重(台兩)：-



水鹿
頭剪組
台北市 王清江
耳標或編號：
533
鹿代碼：EP02
茸重(台兩)：-



水鹿
頭剪組
宜蘭縣 吳燦煌
耳標或編號：
編號(無)(全報)
鹿代碼：IO01
茸重(台兩)：-



水鹿
頭剪組
新北市 李生宏
耳標或編號：
97
鹿代碼：JF01
茸重(台兩)：-



水鹿
頭剪組
新北市 李生宏
耳標或編號：
99
鹿代碼：JF02
茸重(台兩)：-



水鹿
頭剪組
新北市 李生宏
耳標或編號：
100
鹿代碼：JF03
茸重(台兩)：-



水鹿
頭剪組
桃園市 李後儀
耳標或編號：
編號(無)
鹿代碼：IQ01
茸重(台兩)：-



水鹿
頭剪組
新北市 李家耀
耳標或編號：
176
鹿代碼：AG02
茸重(台兩)：-



水鹿
頭剪組
新北市 周水田
耳標或編號：
576
鹿代碼：EI01
茸重(台兩)：-



水鹿
頭剪組
新北市 周水田
耳標或編號：
580
鹿代碼：EI02
茸重(台兩)：-



水鹿
頭剪組
新北市 林中陽
耳標或編號：
377
鹿代碼：JB02
茸重(台兩)：-



水鹿
頭剪組
新竹縣 林進燈
耳標或編號：
702
鹿代碼：JO01
茸重(台兩)：-



水鹿
頭剪組
新北市 邱奕興
耳標或編號：
編號(無)
鹿代碼：IZ01
茸重(台兩)：-



水鹿
頭剪組
台北市 高炳堃
耳標或編號：
175
鹿代碼：PP02
茸重(台兩)：-



水鹿
頭剪組
台北市 高炳堃
耳標或編號：
176
鹿代碼：PP03
茸重(台兩)：-



水鹿

頭剪組

台北市 高炳堃

耳標或編號：
177
鹿代碼：PP04
茸重(台兩)：-



水鹿

頭剪組

新北市 張添富

耳標或編號：
154
鹿代碼：JM01
茸重(台兩)：-



水鹿

頭剪組

桃園市 彭福全

耳標或編號：
IW2
鹿代碼：IW02
茸重(台兩)：-



水鹿

頭剪組

桃園市 黃文斌

耳標或編號：
IX2
鹿代碼：IX02
茸重(台兩)：-



水鹿

頭剪組

桃園市 鄭建智

耳標或編號：
346
鹿代碼：NN02
茸重(台兩)：-



水鹿

頭剪組

桃園市 鄭建智

耳標或編號：
338
鹿代碼：NN05
茸重(台兩)：-



水鹿

頭剪組

台北市 鄭隆盛

耳標或編號：
0260
鹿代碼：QQ03
茸重(台兩)：-



水鹿

頭剪組

桃園市 高添福

耳標或編號：
71
鹿代碼：ES01
茸重(台兩)：-



水鹿

頭剪組

新竹縣 彭茂坤

耳標或編號：
編號(無) (拍照存證)
鹿代碼：JP01
茸重(台兩)：-



水鹿

頭剪組

新竹市 曾茂雄

耳標或編號：
AL3
鹿代碼：AL03
茸重(台兩)：-



水鹿

頭剪組

桃園市 潘忠欽

耳標或編號：
3502
鹿代碼：IR01
茸重(台兩)：-

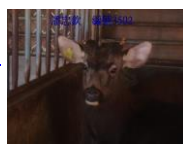

水鹿

頭剪組

桃園市 鄭建智

耳標或編號：
351
鹿代碼：NN03
茸重(台兩)：-



水鹿

頭剪組

桃園市 鄭建智

耳標或編號：
342
鹿代碼：NN07
茸重(台兩)：-



水鹿

頭剪組

新北市 簡福正

耳標或編號：
編號(無) (拍照存證)
鹿代碼：JK01
茸重(台兩)：-



水鹿

頭剪組

宜蘭縣 康國璋

耳標或編號：
編號(無) (拍照存證)
鹿代碼：IN01
茸重(台兩)：-



水鹿

頭剪組

桃園市 彭福全

耳標或編號：
IW1
鹿代碼：IW01
茸重(台兩)：-



水鹿

頭剪組

桃園市 黃文斌

耳標或編號：
IX1
鹿代碼：IX01
茸重(台兩)：-



水鹿

頭剪組

桃園市 潘忠欽

耳標或編號：
1536
鹿代碼：IR02
茸重(台兩)：-



水鹿

頭剪組

桃園市 鄭建智

耳標或編號：
357
鹿代碼：NN04
茸重(台兩)：-



水鹿

頭剪組

桃園市 鄭建智

耳標或編號：
345
鹿代碼：NN08
茸重(台兩)：-

