種豬產業現況

中央畜產會
104.4.21

大綱

- 中央畜產會重要工作項目
- 種豬產業現況

中央畜產會重要工作項目

資訊中心（調查蒐集、研判分析、發布預警、發行刊物）

檢驗中心（畜禽產品及農水產品檢驗）

驗證中心（CAS驗證、產銷履歷驗證、有機畜產品驗證、HACCP、健康食品）

家畜禽產業輔導及產銷調節

種畜禽發展

畜禽保健

屠宰衛生檢查

種豬產業現況

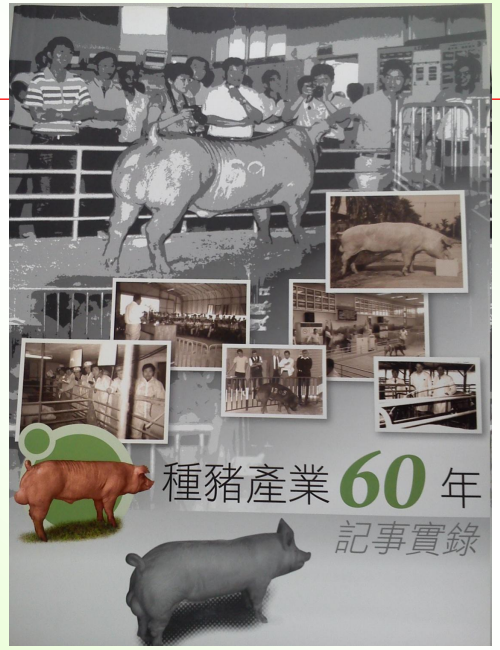

103年11月養豬調查結果

	103年11月	103年7月	102年11月
養豬戶數	7,984	8,036	8,557
種公豬	20,779	20,710	21,446
種母豬	591,543	594,117	604,834
肉豬	4,932,688	4,924,303	5,179,957
毛豬總頭數	5,545,010	5,539,130	5,806,237

- 依據103年11月養豬頭數調查結果，以每年繁殖母豬更新率30%(純種母豬佔10%)、終端公豬更新率20%(純種公豬佔45%)，推算每年需更新約17.8萬頭繁殖母豬、1.8萬頭純種母豬、4,156頭終端公豬、1,870頭純種公豬。

種豬產業四維--種豬登錄

- 63年至103年共190,335頭 。
- 登錄品種：藍瑞斯、約克夏、杜洛克、漢布夏、高畜黑豬、畜試黑豬一號、梅山豬、盤克夏、桃園豬、蘭嶼豬、畜試花斑豬、畜試迷彩豬、賓朗豬 。

歷年種豬登錄頭數

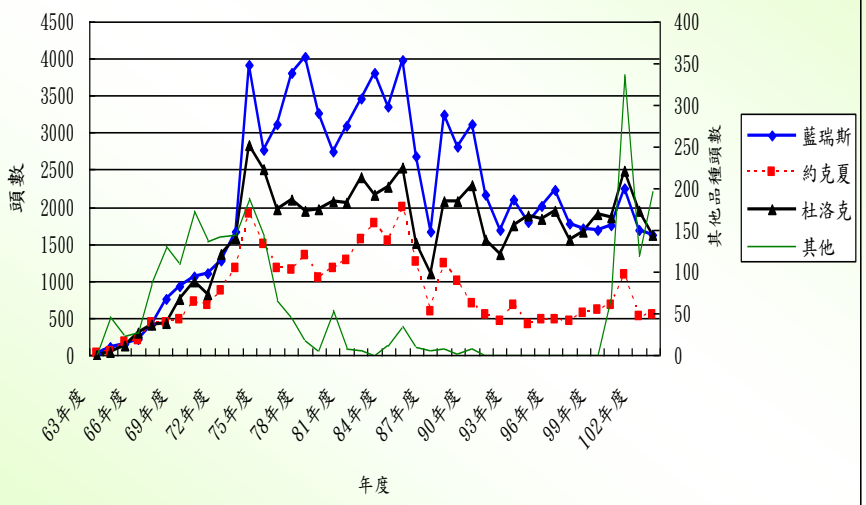

種豬產業四維--中央檢定

- 檢定站南站90年至103年共13,075頭，103年完成1,008頭。
- 檢定品種：藍瑞斯、約克夏、杜洛克。
- 隻日增重由平均0.92公斤增至1.05公斤，背脂厚度由平均1.9公分降至1.4公分，飼料效率由平均2.9進步到2.1。

種豬產業四維--種豬場評鑑

- 種豬場評鑑每年辦理1次，申請評鑑之種豬場使用之種公豬需全部登錄，種母豬半數以上登錄 。
- 103年度參與現場評鑑計有：發昌企業有限公司福昌豬場、暉煌種豬畜牧場、仙佳牧場、水波種畜場、順安種畜場、祝興種豬場等6種豬場。

種豬產業四維-- 核心種豬場

103年度

- 藍瑞斯：水波種畜場、仙佳牧場、順安種畜場、暉煌種豬畜牧場、發昌企業有限公司福昌豬場。
- 約克夏：水波種畜場、發昌企業有限公司福昌豬場。
- 杜洛克：水波種畜場、仙佳牧場、順安種畜場、暉煌種豬畜牧場、發昌企業有限公司福昌豬場。

其他推動工作

- 檢定站南站已全面品質化管理，並已輔導六家豬場申辦ISO9000國際品質認證 。
- 基因篩選：緊迫基因、多產基因、肉質基因、增肌基因、增長基因。
- 場內檢定。
- 假性狂犬病（PR）清除。

敬請指教

祝福平安