500

510

520

肩胛端　後腿端

530

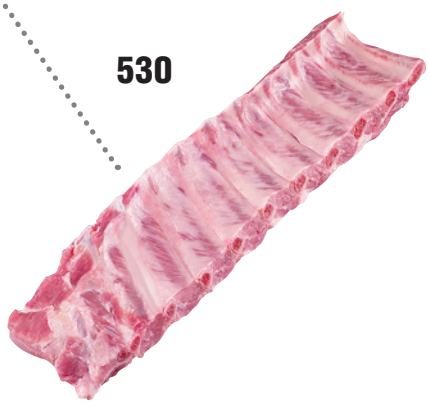

540

後腿端

肩胛端

500

背脊部

去皮，帶骨。

又稱大排、帶骨里肌

510

小里肌

含二條小腰肌。

又稱腰內肉

520

背脊肉 (一)

去皮及骨，依交易規格修整背面脂肪。

又稱里肌肉、大里肌

530

里肌小排

含肋骨、肋間肌肉及部份背脊肉。

540

帶骨里肌肉片

去皮，帶骨，依交易規格修整背面脂肪及切片厚度。