600

後段 後腿部

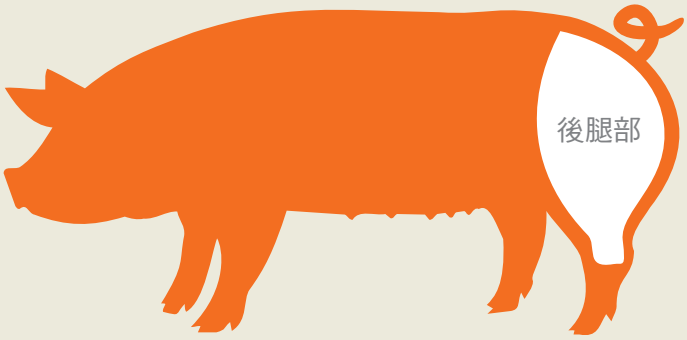

610

後腿肉 (一)

帶皮，去骨，含後腿內、外腱肉。

●**整形**：切除去骨後所殘留的軟骨、筋腱、韌帶及小碎肉，並去除腿心下方的淋巴結。

620

後腿肉 (二)

將編號 610 後腿肉 (一) 去皮。

620

6201

6202

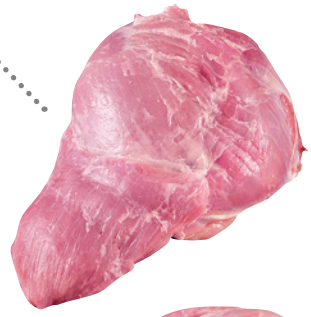

6203

三分解

後腿肉細部分切可區分為

1. 內腿肉
2. 後腿心
3. 外腿肉

●**整形**：切除去骨後所殘留的軟骨、筋腱、韌帶、小碎肉及腿心下方的淋巴結，背面脂肪依規定的厚度修整。

620

後腿肉 (二)

去皮，去骨，含後腿內、外腱肉。

6201

內腿肉

去皮及骨，脂肪修整為 0 mm。

6202

後腿心

去皮及骨，脂肪修整為 0 mm。

又稱和尚頭、後腿尖

6203

外腿肉

去皮及骨，含後腿內外腱肉，依交易規格修整背面脂肪。

又稱大板

6203

6204

6205

6206

6203

外腿肉

去皮及骨，含後腿內外腱肉，依交易規格修整背面脂肪。

6204

腱子肉

不含脂肪。

6205

棒棒腿

由腱子肉取出，帶腓骨。

6206

老鼠肉

由外腿肉取出。