700

7101 豬頭皮

7102 豬腦

7103 豬耳

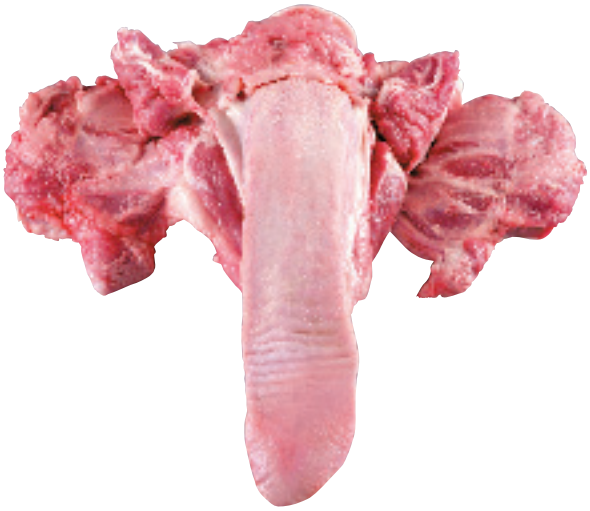

7104 舌與頰肉

頰肉又稱菊花肉

7104a 舌條

7104b 菊花肉

7105 頸肉

7201 中油

7202 板油

7203 網油

7301 前腳

7302 後腳

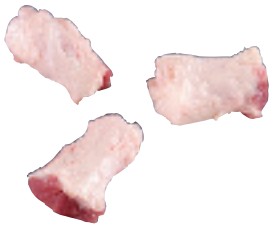

7303 腳筋

又稱虎掌

7304 蹄筋

又稱長筋

7401 肩胛骨

又稱飯匙骨

7305 豬尾

7402 前肢骨

又稱槌子

7403 前小腿骨

7404 脊椎

又稱粗排、龍骨

7405 肋骨

又稱枝仔骨

7406 大腿骨

又稱管仔骨

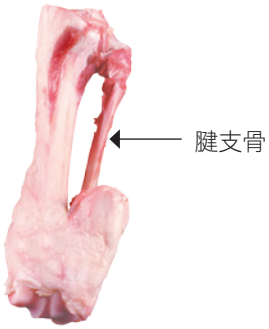

7407 下腿骨

又稱叉仔骨

7408 尾椎

又稱尾冬骨

7409 骨盤骨 (半邊)

又稱眼鏡骨