100

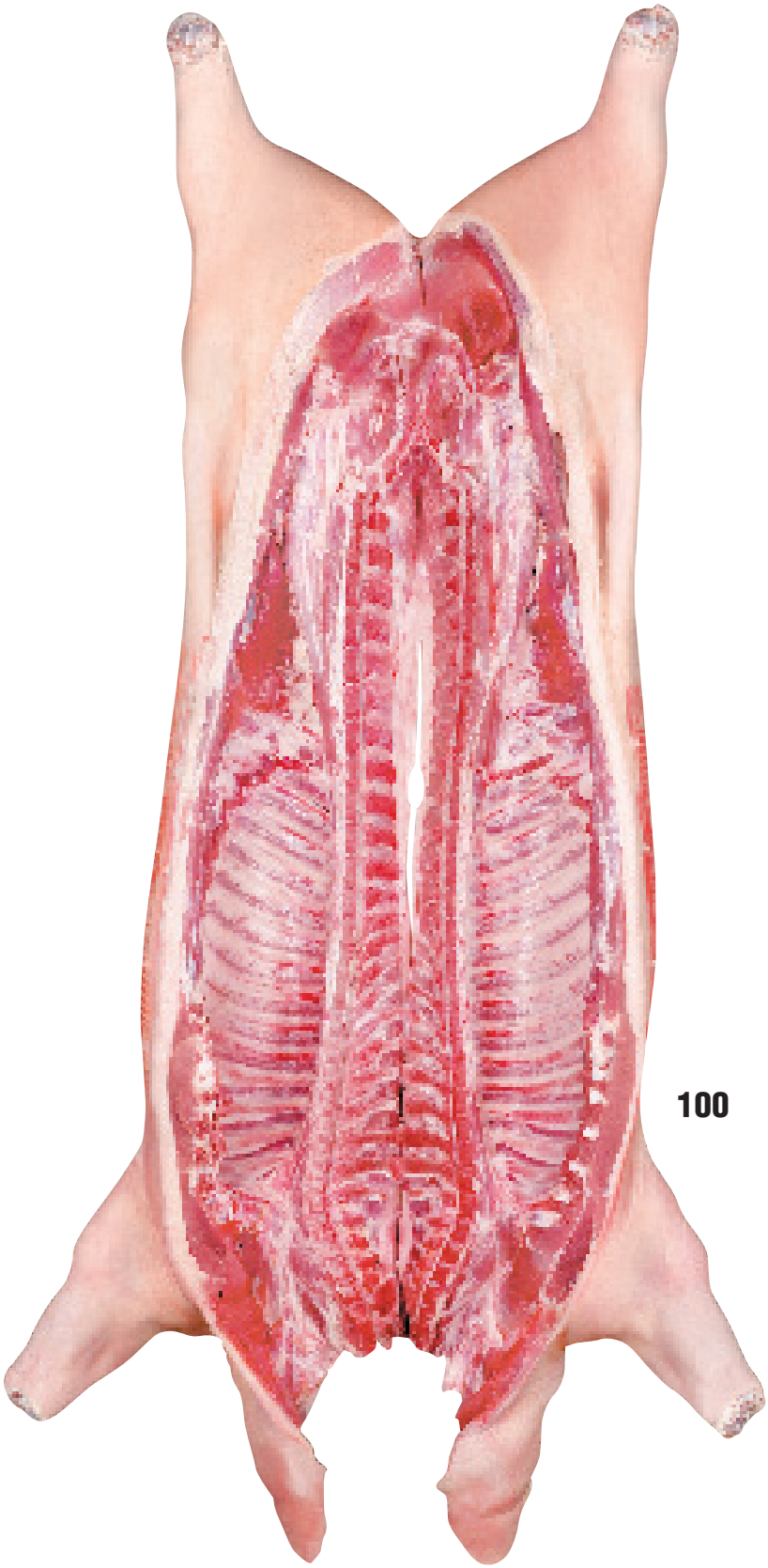

100

屠體

屠宰後的個體帶皮及頸肉。

經內臟摘除，去頭、尾、前後短腳及板油。

110

半屠體

屠體剖半，帶皮及頸肉。

去頭、尾、前後短腳及板油。

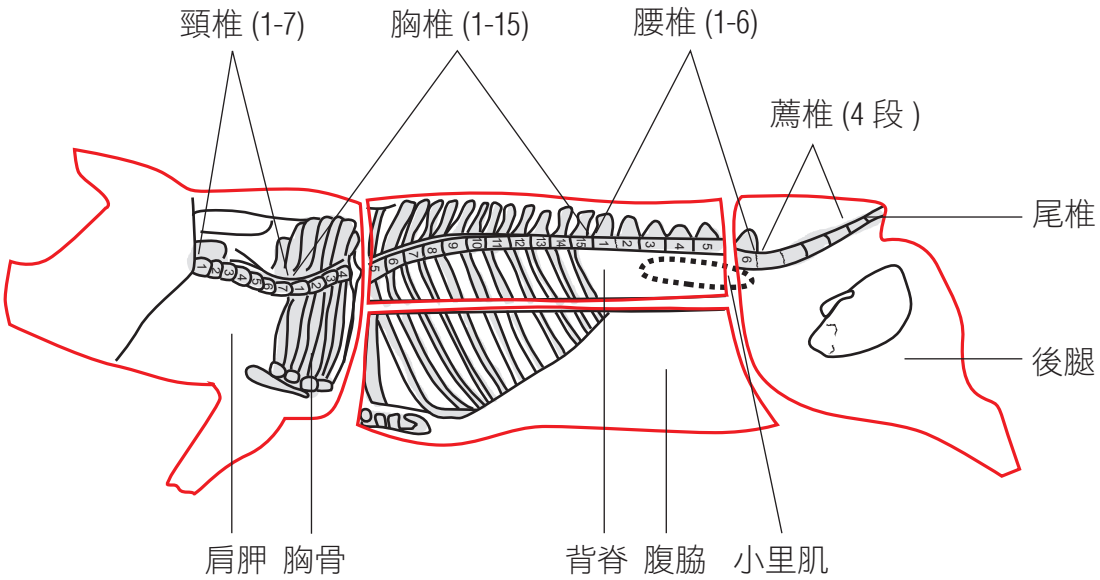
頸椎 (1-7)
胸椎 (1-15)
腰椎 (1-6)
薦椎 (4 段)
尾椎
後腿
肩胛
胸骨
背脊
腹脇
小里肌

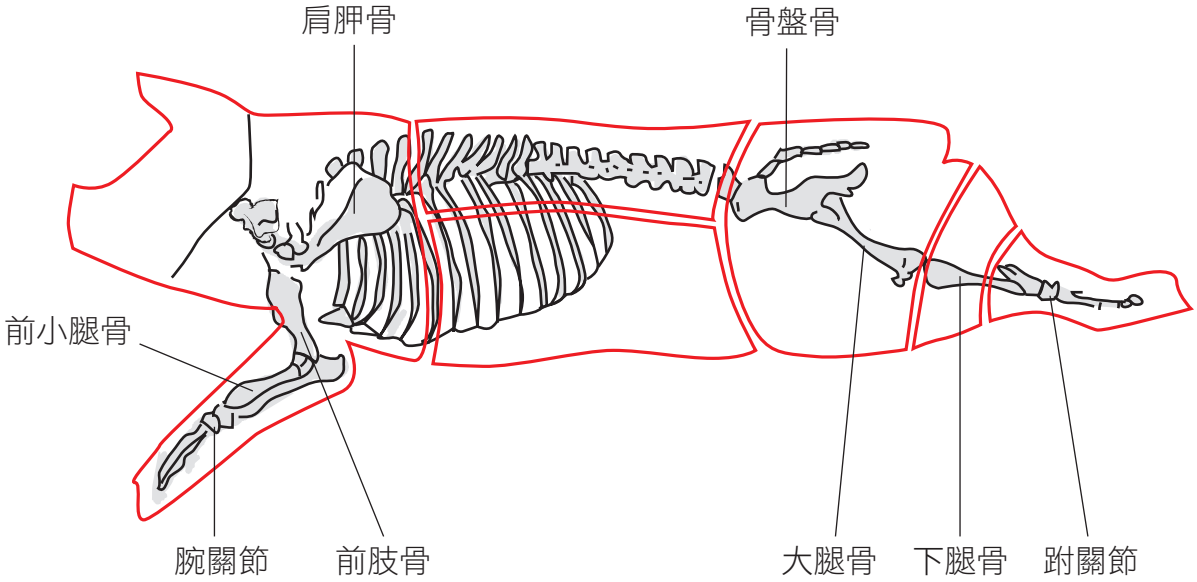
肩胛骨
骨盤骨
前小腿骨
腕關節
前肢骨
大腿骨
下腿骨
跗關節

300 前段

肩胛分切：

由第 2 與 6 肋骨間擇一處切割，並從背中線沿肋骨中間切割。

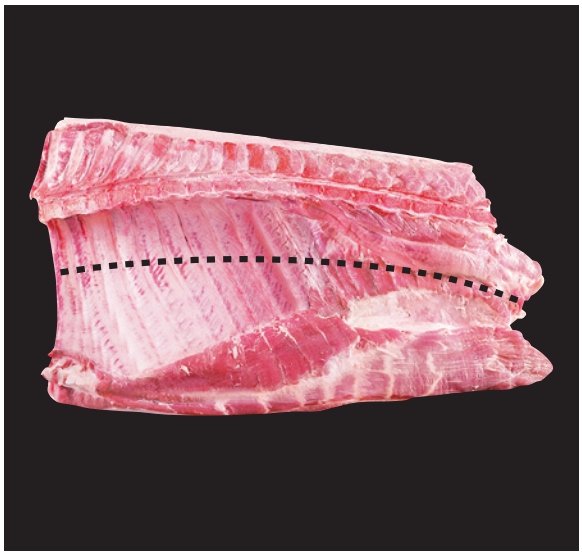

400 500 中段

背脊與腹脇分切：由腸肋肌 (虛線) 從前端依交易規格切開背脊與腹脇。

600 後段

後腿分切：由恥骨前下方將小里肌頭部切離後腿，然後沿著腿心前緣切進腹直肌，再於最後第 1 與第 2 腰椎間和背中線呈直角切斷。